

TRAVESSIA

Lençóis Maranhenses



**TERRA
DAS TRIBOS**
+ ECOTURISMO +

QUEM SOMOS

Desde de 2010, proporcionamos experiências transformadoras na natureza, conduzidas por guias capacitados que unem segurança, conhecimento e paixão pelo o que fazem.

O reconhecimento de três anos consecutivos com o Traveller's Choice Awards, reflete a confiança de cada viajante que decidiu viver a sua jornada conosco. Em Setembro de 2025 recebemos a Certificação da ABNT NBR 21101, em conformidade com nosso Sistema de Gestão de Segurança.

Mais do que roteiros, oferecemos momentos de conexão, superação e descobertas que ficam para sempre na memória e no coração

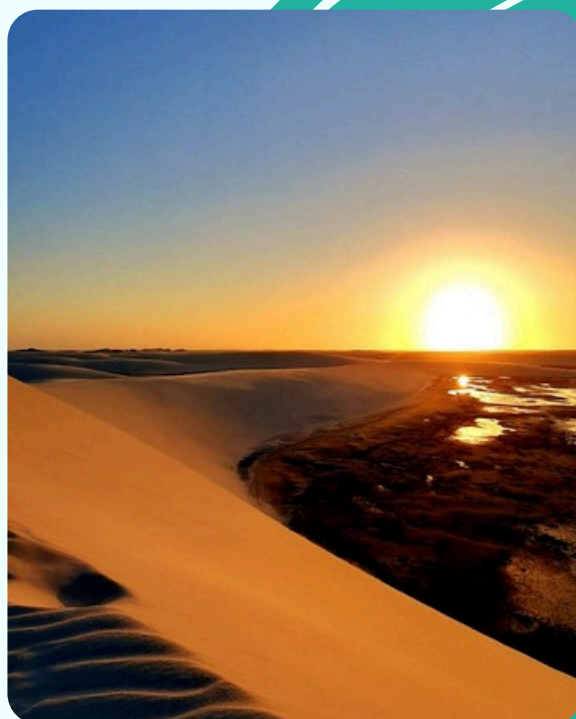

Travessia Lençóis Maranhenses

O Parque Nacional dos Lençóis Maranhenses é o destino perfeito para aqueles que buscam aventura e contemplação da natureza! Em 2024 foi reconhecido pela UNESCO, como Patrimônio Natural da Humanidade. Caminhar sobre as areias brancas do maior campo de dunas do Brasil, se refrescar em lagoas de água cristalina e observar o pôr-do-sol são experiências únicas que você levará para o resto da vida. Esta expedição é para aqueles que preferem caminhadas longas e interação com comunidades tradicionais, aventurando-se e atravessando o campo de dunas passando pela experiência de pernoitar nos oásis do “deserto brasileiro”. O Parque Nacional dos Lençóis Maranhenses, localizado no litoral oriental do Maranhão, é o principal destino indutor do turismo no Estado. Está inserido no Cerrado mas apresenta forte influência da Caatinga e da Amazônia, sendo encontradas espécies comuns destes 3 (três) biomas. Em seus 155 mil hectares, abriga ecossistemas diversos e frágeis, como a restinga, o manguezal, e um campo de dunas que ocupa 2/3 da área total da unidade, sendo o principal atrativo do Parque Nacional devido as lagoas interdunares que se formam no período chuvoso da região. O parque está inserido em 3 municípios maranhenses, que dispõem de estrutura para recepção e condução de visitantes, Barreirinhas, Santo Amaro e Primeira Cruz.

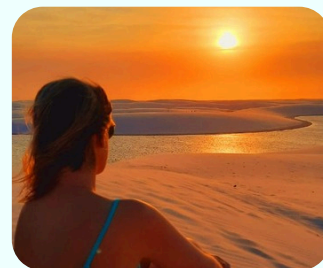
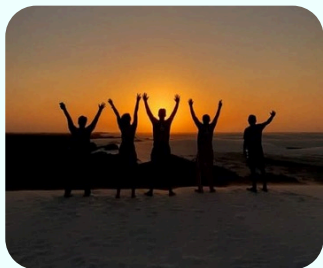

Valor por pessoa: R\$ 5.280,00

Data: de 18 a 25 de Julho de 2026

Forma de pagamento:

- Parcelado no cartão em até 12 X sem juros, através do link de pagamento Cielo
- Parcelado no Pix/Transferência Bancária (Entrada de 20% no ato da reserva e o restante dividido em parcelas iguais até 30 de Junho de 2026)
- 5% de desconto para pagamento à vista

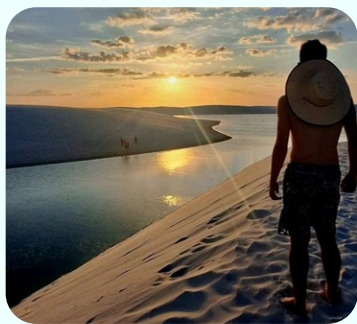

>>Inclui

- Guia de Turismo especializado em atrativos naturais e curso de primeiros socorros internacional em áreas remotas (WATFA), credenciado pelo Ministério do Turismo e Condutor de Turismo de Aventura especializado em Caminhadas de Longo
- Curso;
- Condutor local credenciado no Parque Nacional dos Lençóis Maranhenses;
- Transporte São Luís x Banneirinhas;
- Transporte de Banco Banneirinhas X Atins
- Transporte Santo Amaro x São Luís;
- Passeio de 4x4 lagoa Bonita.
- Transporte 4x4 Parte Litoral;
- 07 Cafés-da-manhã;
- 03 pernoites na casa de moradores locais (nedários);
- 03 Jantares durante o Trekking;
- 02 almoços durante o Trekking;
- 01 pernoite em Hostel em São Luís;
- 02 pernoites em Pousada em Banneirinhas em quantos duplos ou triplos ou quádruplos;
- 01 pernoite em Hostel em Santo Amaro em quantos duplos ou triplos ou quádruplos
- Suporte Terra Das Tribos durante toda Expedição.
- Kit primeiros socorros "coletivo".
- Seguro Ecoturismo Ponto Seguro
- Taxas de acesso em todos atrativos.
- Brinde Terra Das Tribos Ecoturismo.
- Monitoramento Terra das Tribos Ecoturismo via satélite, tecnologia Spot

Não Inclui

- Passagem aérea ida e volta local de origem até São Luis (Aeroporto SLZ)
- Refeições/bebidas que não estejam mencionadas no roteiro, atividades e despesas extras, etc
- Custos com abandono do roteiro (alimentação, transportes, hospedagem, ou quaisquer despesas que impliquem em custos adicionais, serão de responsabilidade do participante desistente
- Quaisquer despesas não mencionadas em itens "Inclui"

Observações:

- >> Valores sujeitos a alteração sem aviso prévio.
- >> Mínimo de 4 pessoas para confirmação do roteiro
- >> Pode haver falha no sinal de internet em alguns pontos

Itinerário

18 de Julho de 2026 - 1º dia - Encontro do grupo no aeroporto de São Luis.

Encontro no aeroporto em São Luis (**é necessário chegar até as 11h30 da manhã/verifique voos que cheguem antes deste horário**) onde o grupo seguirá com transfer até a pousada em Barreirinhas. Será realizado um briefing com o guia Terra das Tribos no período da noite sobre a travessia

Inclui: Transfer de São Luis para Barreirinhas, pernoite em Pousada. Noite Livre.

19 de Julho de 2026 - 2º dia - Passeio de 4 x 4 para Lagoa Bonita.

Após o café da manhã, manhã livre. As 14h00 saída da pousada em veículo 4x4 em direção ao Parque Nacional dos Lençóis Maranhenses. É necessário atravessar o Rio Preguiças por uma balsa para acessar a trilha que nos leva até a Morraria, nome dado pelos mais antigos moradores de Barreirinhas a esse maravilhoso monumento natural. O veículo deixará o grupo num ponto, que iniciará o percurso a pé até chegar na lagoa, passando por uma subida íngreme, através de uma escada com aproximadamente 80 metros de extensão, chegando ao topo teremos uma vista panorâmica dos Lençóis Maranhenses, que é simplesmente deslumbrante, sendo um grande diferencial desta parte dos Lençóis, e que muito agrada aqueles que visitam este circuito. Durante a caminhada percorremos as grandes dunas entremeadas por deslumbrantes lagoas de águas cristalinas (época de cheia), onde poderemos desfrutar de um delicioso banho de água doce. A presença das lagoas e o nível de água vão de acordo com a época do ano. Antes do entardecer retornaremos a primeira duna para apreciar o maravilhoso pôr do sol, um verdadeiro espetáculo da natureza. Depois faremos o trajeto de volta, para Barreirinhas, com previsão de chegada as 19h00.

Inclui: Café da manhã, passeio 4 x 4 e pernoite em pousada. Noite Livre.

20 de Julho de 2026 - 3º dia - Barreirinhas X Atins X Baixa Grande

Após o café da manhã, as 8h00 embarque em lancha voadeira com destino a Atins, passando pelo rio Preguiça com desembarque no porto de Atins e embarque em veículo 4 x 4 até a foz rio Negro (Ponta da bandeira - 20 km em carro 4 x 4 pelo Litoral). Ao chegarmos, começaremos a caminhada, por cerca de 8 km pelas dunas (aproximadamente 4 horas) até chegar a Baixa Grande, um dos oásis do Parque Nacional dos Lençóis Maranhenses. Durante totó o percurso, contemplaremos as lagoas mais isoladas do Parque Nacional, nas paradas o importante é se refrescar e usar o protetor solar. Chegando em Baixa Grande, acomodação e jantar regional.

Inclui: Café da manhã, barco, transporte 4 x 4, jantar e pernoite em redário.

21 de Julho de 2026 - 5º dia - Baixa Grande x Queimada dos Britos

Despertar antes do nascer do Sol, o grupo sairá antes dos primeiros raios de Sol. Após o café da manhã o grupo iniciará a caminhada de aproximadamente 13 km passando por paisagens de beleza impar, dunas e lagoas. A tarde será livre para descanso e para desfrutar das belezas da Comunidade de Queimada dos Britos.

Inclui: café da manhã, almoço, jantar e pernoite em redários.

22 de Julho de 2026 - 6º dia - Queimada dos Britos x Patacas

Após o café da manhã, antes do Sol nascer, continuaremos nossa aventura. Neste dia faremos uma caminhada de 9 km (aproximadamente 4 horas). Durante todo o percurso contemplaremos as lagoas do Parque, nas paradas o importante é se refrescar e usar muito protetor solar. Em Patacas, nos acomodamos e aproveitamos para conhecer nativos é um local simples, mas muito bem conservado. Almoço e jantar regional. Noite livre para vivência com os moradores locais.

Inclui: café da manhã, almoço, jantar e pernoite em redários.

23 de Julho de 2026 - 6º dia - Patacas x Betânia x Santo Amaro

Após o café da manhã e antes do nascer do Sol, o grupo seguirá caminhando por aproximadamente 10 km em direção para o povoado de Betânia, que fica as margens do Rio Alegre. Durante todo o percurso serão feitas paradas nas lindas lagoas da região, para descanso. Na comunidade de Betânia, terá a oportunidade de conhecer o Rio Alegre e aproveitar as belezas do local, na parte da tarde pegaremos um veículo 4x4 e seguimos para a cidade de Santo Amaro.

Inclui: café da manhã, transporte em 4x4 e pernoite em hostel.

24 de Julho de 2026 - 7º dia - Santo Amaro x São Luis do Maranhão.

Após o café da manhã no hostel, o grupo segue com destino a São Luiz. Dia Livre em São Luis para aproveitar a cidade.

Inclui: café da manhã, transporte de Santo Amaro/São Luis e pernoite em Pousada/hostel. Fim dos trabalhos. Noite livre.

25 de Julho de 2026 - 8º dia Final do Roteiro.

Após o café da manhã. Fim dos Serviços.

Check-out até o horário permitido pelo local de hospedagem.

*Os voos de retorno podem ser a partir do horário de check-out, ou em qualquer horário de sua preferência do dia 25.

Necessário para a viagem



- *Certificado de Vacinação: Febre amarela*
- *Carteira de Identidade Nacional (CIN)*

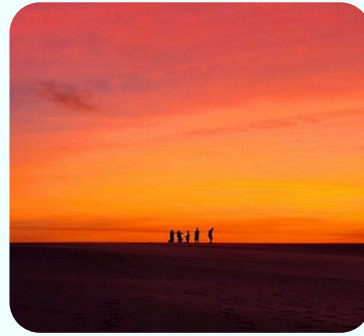

Equipamentos necessários

- Quem levar mala de rodinhas, poderá deixar com na pousada de Barreirinhas que nosso transporte da volta (Santo Amaro - São Luis) levará para o Hostel de Santo Amaro no dia de retorno para São Luis.
- Mochila pequena para o dia a dia da travessia, com as trocas de roupas
- Repelente
- Protetor solar (corporal, facial e labial)
- Chapéu ou boné
- Capa a prova d'água para celular
- Itens de higiene pessoal
- Power-bank
- Kit de medicamentos pessoais (analgésicos, antialérgicos ou de uso contínuo)
- Garrafa d'água 1,5L Snack preferido

Vestuário

- Chapeu ou boné
- Lanterna de cabeça, pilhas reservas
- Óculos de sol, protetor solar e labial
- Sapatilha anfíbia para a caminhada
- Camisetas manga longa de preferência com proteção UV
- Roupas leves e confortáveis para os dias de caminhada
- Roupas de banho para curtir os atrativos
- Toalha de banho de secagem rápida



Leave No Trace - Não deixe Rastros

- Planeje e prepare-se com antecedência
- Você é responsável pela sua Segurança
- Só faça aquilo que sua condição física assim permitir
- Viaje e caminhe por superfícies duráveis
- Mantenha-se sempre na trilha e não saia nunca da vista dos seus Guias, em caso de necessidade avise
- Leve todo seu lixo de volta para a cidade
- Não faça Fogueiras
- Respeite os Animais - observe apenas de longe e não os alimente
- Deixe cada coisa em seu lugar - não retire plantas, pedras, conchas ou objetos naturais
- Seja cortês com os companheiros do grupo, outros visitantes e com os moradores locais

PARA A SUA SEGURANÇA, LEIA COM ATENÇÃO

Atividades que ocorrem ao ar livre estão sujeitas aos perigos e riscos ambientais naturais, que incluem: animais peçonhentos, terrenos acidentados e escorregadios, queda e rolamento de pedras, variações climáticas bruscas, raios e cabeças ou trombas d'água (chuvas fortes nas cabeceiras com aumento rápido e dramático do volume de água). A Região do Parque Nacional dos Lençóis Maranhenses apesar de possuir boas Rotas de Fugas é considerada área remota, por isso a comunicação e o transporte são difíceis. Buscas, evacuações, socorro ou cuidados médicos imediatos podem demorar muito.

As lesões mais comuns em ambientes naturais são: escoriações, entorses, fraturas, hipotermia, hipertermia, hemorragia, desidratação, afogamento, reações alérgicas e lesões causadas por raios. Dependendo do tipo e da gravidade, estas lesões podem levar a traumas permanentes ou à morte. Lembre-se de que, ao praticar quaisquer atividades ao ar livre, você é inteiramente responsável por seus atos, mesmo dentro dos limites da Unidade de Conservação e ou liderados pelo seu Guia. Toda a Orientação necessária para a boa condução da Atividade será repassada pelos guias



POLÍTICA DE CANCELAMENTO

* O valor pago na viagem estará sujeito a aplicação de penalidades e multas, de acordo com as políticas dos nossos fornecedores, como hotéis e serviços receptivos locais.

*Passado o período estipulado no artigo 49 do Código de Defesa do Consumidor, o cliente poderá optar por deixar um crédito do valor pago antecipadamente, ficando retido em favor da agência uma porcentagem de 20% sobre o valor, referente a multa, podendo ser o mesmo, utilizado, após o devido desconto, num período de até 365 dias (mediante confirmação de disponibilidade) ou poderá optar pela restituição do dinheiro, ficando retido em favor da agência, uma porcentagem de 20% sobre o valor referente a multa, com prazo para pagamento do reembolso de até 90 dias.

*No caso de cancelamento e pedido de devolução, fora do prazo legal, determinado no artigo 49 do Código de Defesa do Consumidor, a Terra das Tribos Ecoturismo fará a devolução dos valores num período de até 90 dias, de acordo com as políticas internas da empresa e considerando os trâmites administrativos e financeiros com fornecedores envolvidos.

* Cancelamentos a menos de 20 dias da data do início do roteiro, não haverá reembolso ou concessão de crédito.

* Não haverá devolução de valores por abandono de roteiro, ficando o cliente reponsável por arcar com suas despesas de retorno como transporte, hospedagem, alimentação ou quaisquer outras despesas que se façam necessárias.

* Em caso de no-show (não comparecimento), não haverá devolução de valores

Nível de Dificuldade:

Nível difícil, caminhada pelas dunas, com muita exposição ao Sol, atingindo aproximadamente de 9 a 13 km nos dias de travessia, subidas e descidas, exigindo um bom condicionamento físico e mental.



Contatos

 55 12 99653 4595

 55 12 98125 0098

 @terradaatribos